

5201

CAPÍTULO

INSTITUTO DOMINICANO DE
SEGUROS SOCIALES

AÑO 2020

INSTITUTO DOMINICANO DE SEGUROS SOCIALES

Misión

Somos el consorcio en el marco del Sistema Dominicano de Seguridad Social que garantiza a sus afiliados servicios integrales y de calidad en las prestaciones a fin de prevenir y disminuir los riesgos de salud y laborales, a través de la más completa red de prestadoras de Servicios de Salud, Estancias Infantiles y Autoseguro.

Visión

Ser los Socios estratégicos de nuestros clientes durante su ciclo de vida respaldado con los más eficientes servicios y competitividad del mercado.

INSTITUTO DOMINICANO DE SEGUROS SOCIALES (IDSS)

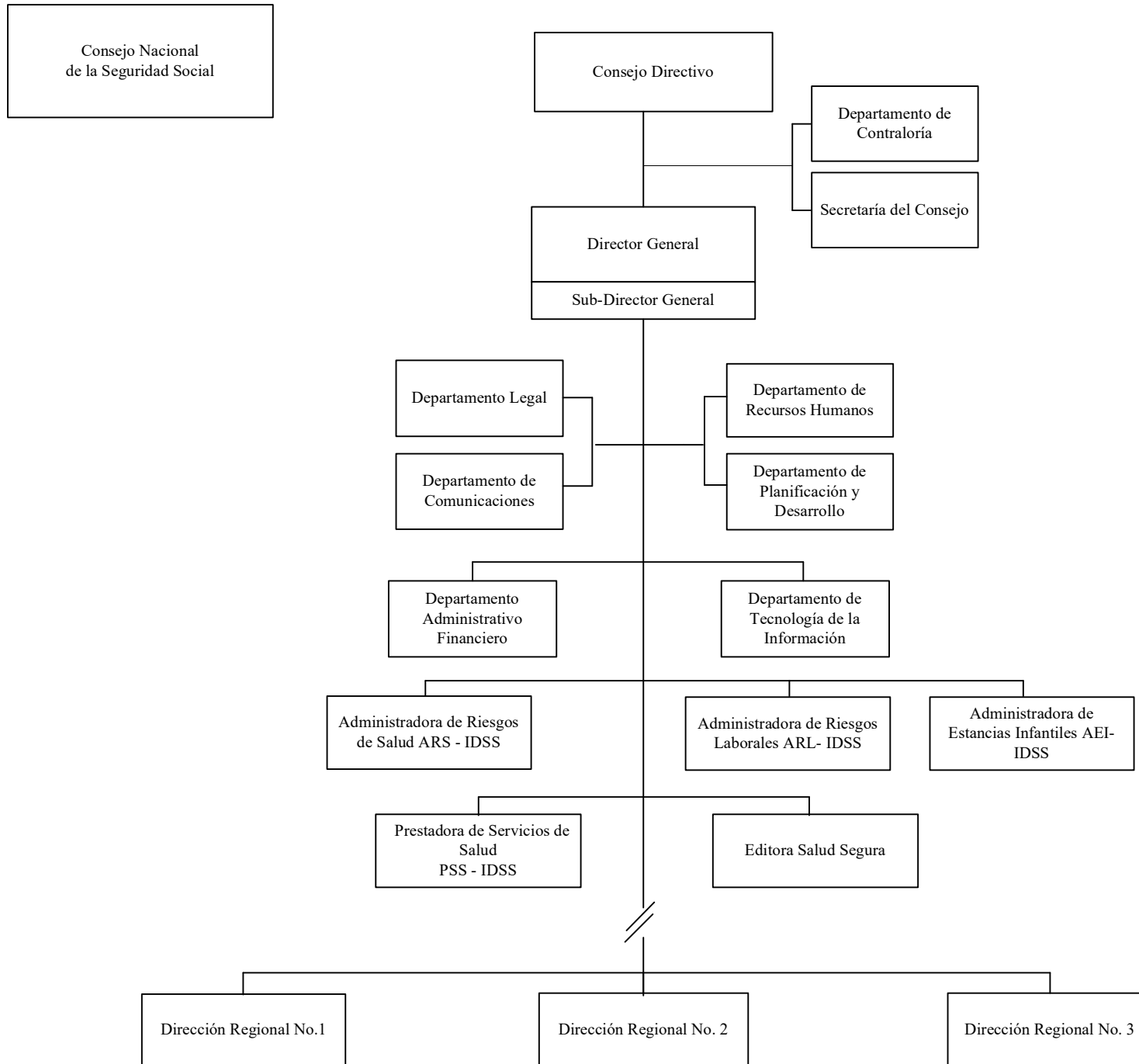

5201 - INSTITUTO DOMINICANO DE SEGUROS SOCIALES

Cuenta Ahorro Inversión y Financiamiento
Presupuesto 2020
Valores RD\$

DETALLE	PROYECTO
I. Ingresos Corrientes	11,825,459,960
Ventas de bienes y servicios	11,414,127,856
Transferencias y donaciones corrientes recibidas	411,332,104
II. Gastos Corrientes	7,185,666,205
Gastos de consumo	5,384,214,751
Prestaciones de la seguridad social (sistema propio de la empresa)	1,787,000,000
Transferencias corrientes otorgadas	14,273,691
Otros gastos corrientes	177,763
III. (I-II) Resultado Económico	4,639,793,755
IV. Ingresos de Capital	
V. Gastos de Capital	4,639,792,755
Proyectos de Inversión	4,639,792,755
VI. (IV-V) Resultado de Capital	(4,639,792,755)
VII. Total de Ingresos + Donaciones	11,825,459,960
VIII. Total de Gastos	11,825,458,960
IX. (VII-(VIII-Intereses)) Resultado Primario	1,000
X. (VII-VIII) Resultado Financiero	1,000
XI. Fuente Financieras	
XII. Aplicaciones Financieras	1,000
Disminución de Cuentas por Pagar	1,000
XIII. (XI-XII) Financiamiento Neto	(1,000)

Fuente : Sistema de Información de la Gestión Financiera (SIGEF)

5201 - INSTITUTO DOMINICANO DE SEGUROS SOCIALES
 Distribución Institucional por Estructura Programática y Fuente de Financiamiento
 Presupuesto 2020
 Valores RD\$

1 de 1

CAPÍTULO - SUBCAPÍTULO - ESTRUCTURA PROGRAMÁTICA	FONDO GENERAL	FONDOS PROPIOS	TOTAL
5201 - INSTITUTO DOMINICANO DE SEGUROS SOCIALES	411,332,104	11,414,127,856	11,825,459,960
01 - INSTITUTO DOMINICANO DE SEGUROS SOCIALES	411,332,104	11,414,127,856	11,825,459,960
01 - Actividades centrales	411,332,104	99,095,481	510,427,585
00 - N/A.	411,332,104	99,095,481	510,427,585
00 - N/A.	411,332,104	99,095,481	510,427,585
0001 - Dirección y Coordinación	137,778,008		137,778,008
0002 - Gestión Financiera, Administrativa y de Formulación de Políticas Institucionales	273,554,096	99,095,481	372,649,577
11 - Administradora de riesgos de salud		331,426,205	331,426,205
02 - Afiliados del regimen contributivo con cobertura del seguro de salud		331,426,205	331,426,205
00 - N/A		331,426,205	331,426,205
0001 - Dirección y Gestión Administrativa		162,466,266	162,466,266
0002 - Promoción y Ventas de Servicios		68,829,695	68,829,695
0003 - Administración de Servicios de Salud		100,130,244	100,130,244
13 - Administradora de riesgos laborales		4,258,865,169	4,258,865,169
02 - Servicios otorgados a los afiliados del seguro de riesgos laborales		3,944,352,622	3,944,352,622
00 - N/A		3,944,352,622	3,944,352,622
0001 - Dirección Administrativa y Financiera		1,226,997,681	1,226,997,681
0002 - Contratación y Evaluación de los Servicios de Salud		2,638,717,383	2,638,717,383
0003 - Otorgamiento de Derecho de Las Prestaciones		78,637,558	78,637,558
03 - Servicios de prevención de salud ocupacional		314,512,547	314,512,547
00 - N/A		314,512,547	314,512,547
0001 - Evaluación y Prevención de los Riesgos Laborales		78,348,317	78,348,317
0002 - Coordinación de Las Regionales		236,164,230	236,164,230
14 - Atención integral a menores de 5 años		587,703,858	587,703,858
02 - Niños y niñas del régimen contributivo acceden al programa de atención integral		587,703,858	587,703,858
00 - N/A		587,703,858	587,703,858
0001 - Dirección Administrativa		126,160,154	126,160,154
0002 - Atención Integral A la Primera Infancia		461,543,704	461,543,704
15 - Administración de autoseguro		26,500,000	26,500,000
02 - Afiliados reciben pensiones por discapacidad y sobrevivencia del régimen reparto		26,500,000	26,500,000
00 - N/A		26,500,000	26,500,000
0001 - Administración de Autoseguro		26,500,000	26,500,000
96 - Deuda pública y otras operaciones financieras		1,000	1,000
00 - N/A.		1,000	1,000
00 - N/A.		1,000	1,000
0000 - Deuda Pública y Otras Operaciones Financieras		1,000	1,000
98 - Administración de contribuciones especiales		1,797,880,253	1,797,880,253
00 - N/A.		1,797,880,253	1,797,880,253
00 - N/A.		1,797,880,253	1,797,880,253
0000 - Administración de Contribuciones Especiales		1,797,880,253	1,797,880,253
99 - Administración de transferencias, activos y pasivos financieros		4,312,655,890	4,312,655,890
00 - N/A.		4,312,655,890	4,312,655,890
00 - N/A.		4,312,655,890	4,312,655,890
0000 - Administración de Transferencias, Pasivos y Activos Financieros		4,312,655,890	4,312,655,890
TOTAL	411,332,104	11,414,127,856	11,825,459,960

Fuente : Sistema de Información de la Gestión Financiera (SIGEF)

5201 - INSTITUTO DOMINICANO DE SEGUROS SOCIALES

Clasificación Objetal por Fuente de Financiamiento
Presupuesto 2020
Valores RD\$

		FUENTES INTERNAS		
OBJETO - CUENTA	FONDO GENERAL	FONDOS PROPIOS	TOTAL	
2.1	REMUNERACIONES Y CONTRIBUCIONES	392,132,226	1,138,505,206	1,530,637,432
2.1.1	REMUNERACIONES	314,543,658	914,537,814	1,229,081,472
2.1.2	SOBRESUELDOS	7,524,000	80,528,411	88,052,411
2.1.3	DIETAS Y GASTOS DE REPRESENTACIÓN	25,380,000	3,245,320	28,625,320
2.1.4	GRATIFICACIONES Y BONIFICACIONES		21,896,400	21,896,400
2.1.5	CONTRIBUCIONES A LA SEGURIDAD SOCIAL	44,684,568	118,297,261	162,981,829
2.2	CONTRATACIÓN DE SERVICIOS	8,199,878	3,390,862,757	3,399,062,635
2.2.1	SERVICIOS BÁSICOS	5,944,836	77,507,448	83,452,284
2.2.2	PUBLICIDAD, IMPRESIÓN Y ENCUADERNACIÓN		224,873,237	224,873,237
2.2.3	VIÁTICOS		51,139,207	51,139,207
2.2.4	TRANSPORTE Y ALMACENAJE		23,288,659	23,288,659
2.2.5	ALQUILERES Y RENTAS	509,730	124,761,168	125,270,898
2.2.6	SEGUROS	1,275,000	1,502,206	2,777,206
2.2.7	SERVICIOS DE CONSERVACIÓN, REPARACIONES MENORES E INSTALACIONES TEMPORALES		38,875,305	38,875,305
2.2.8	OTROS SERVICIOS NO INCLUIDOS EN CONCEPTOS ANTERIORES	470,312	2,832,743,803	2,833,214,115
2.2.9	OTRAS CONTRATACIONES DE SERVICIOS		16,171,724	16,171,724
2.3	MATERIALES Y SUMINISTROS	11,000,000	443,692,447	454,692,447
2.3.1	ALIMENTOS Y PRODUCTOS AGROFORESTALES		121,279,390	121,279,390
2.3.2	TEXTILES Y VESTUARIOS		32,751,906	32,751,906
2.3.3	PRODUCTOS DE PAPEL, CARTÓN E IMPRESOS		58,926,609	58,926,609
2.3.4	PRODUCTOS FARMACÉUTICOS		2,289,306	2,289,306
2.3.5	PRODUCTOS DE CUERO, CAUCHO Y PLÁSTICO		4,793,293	4,793,293
2.3.6	PRODUCTOS DE MINERALES, METÁLICOS Y NO METÁLICOS		12,381,054	12,381,054
2.3.7	COMBUSTIBLES, LUBRICANTES, PRODUCTOS QUÍMICOS Y CONEXOS		51,134,019	51,134,019
2.3.9	PRODUCTOS Y ÚTILES VARIOS	11,000,000	160,136,870	171,136,870
2.4	TRANSFERENCIAS CORRIENTES		1,801,273,691	1,801,273,691
2.4.1	TRANSFERENCIAS CORRIENTES AL SECTOR PRIVADO		1,797,880,253	1,797,880,253
2.4.2	TRANSFERENCIAS CORRIENTES AL GOBIERNO GENERAL NACIONAL		1,693,438	1,693,438
2.4.9	TRANSFERENCIAS CORRIENTES A OTRAS INSTITUCIONES PÚBLICAS		1,700,000	1,700,000
2.6	BIENES MUEBLES, INMUEBLES E INTANGIBLES		168,500,303	168,500,303
2.6.1	MOBILIARIO Y EQUIPO		67,019,196	67,019,196
2.6.2	MOBILIARIO Y EQUIPO EDUCACIONAL Y RECREATIVO		3,583,289	3,583,289
2.6.3	EQUIPO E INSTRUMENTAL, CIENTÍFICO Y LABORATORIO		511,489	511,489
2.6.4	VEHÍCULOS Y EQUIPO DE TRANSPORTE, TRACCIÓN Y ELEVACIÓN		8,917,962	8,917,962
2.6.5	MAQUINARIA, OTROS EQUIPOS Y HERRAMIENTAS		1,147,504	1,147,504
2.6.6	EQUIPOS DE DEFENSA Y SEGURIDAD		1,108,170	1,108,170
2.6.8	BIENES INTANGIBLES		26,212,693	26,212,693
2.6.9	EDIFICIOS, ESTRUCTURAS, TIERRAS, TERRENOS Y OBJETOS DE VALOR		60,000,000	60,000,000
2.7	OBRAS		162,030,000	162,030,000
2.7.1	OBRAS EN EDIFICACIONES		162,030,000	162,030,000
2.8	ADQUISICION DE ACTIVOS FINANCIEROS CON FINES DE POLÍTICA		4,309,262,452	4,309,262,452
2.8.2	ADQUISICIÓN DE TÍTULOS VALORES REPRESENTATIVOS DE DEUDA		4,309,262,452	4,309,262,452
4.2	Disminución de pasivos		1,000	1,000
4.2.1	Disminución de pasivos corrientes		1,000	1,000
TOTAL		411,332,104	11,414,127,856	11,825,459,960

5201 - INSTITUTO DOMINICANO DE SEGUROS SOCIALES

Clasificación Objetal por Fuente de Financiamiento

Presupuesto 2020

Valores RD\$

Fuente : Sistema de Información de la Gestión Financiera (SIGEF)

5202

CAPÍTULO

INSTITUTO DE AUXILIOS Y
VIVIENDAS

AÑO 2020

INSTITUTO DE AUXILIOS Y VIVIENDAS

Misión

Contribuir a elevar el nivel de vida del servidor público y de las personas de escasos recursos económicos, diseñando, estableciendo y desarrollando programas de servicios sociales y de asistencia, así como, velar por la seguridad y el bienestar, realizar obras y servicios de mejoramiento social, con carácter no especulativo.

Visión

Ser conocida como la institución dominicana líder en programas y proyectos sociales que satisfagan las necesidades de la sociedad dominicana, avalados por su impacto, indicadores económicos y sociales y por las fuentes de financiamiento para la ejecución de los mismos.

ORGANIGRAMA DEL INSTITUTO DE AUXILIOS Y VIVIENDAS

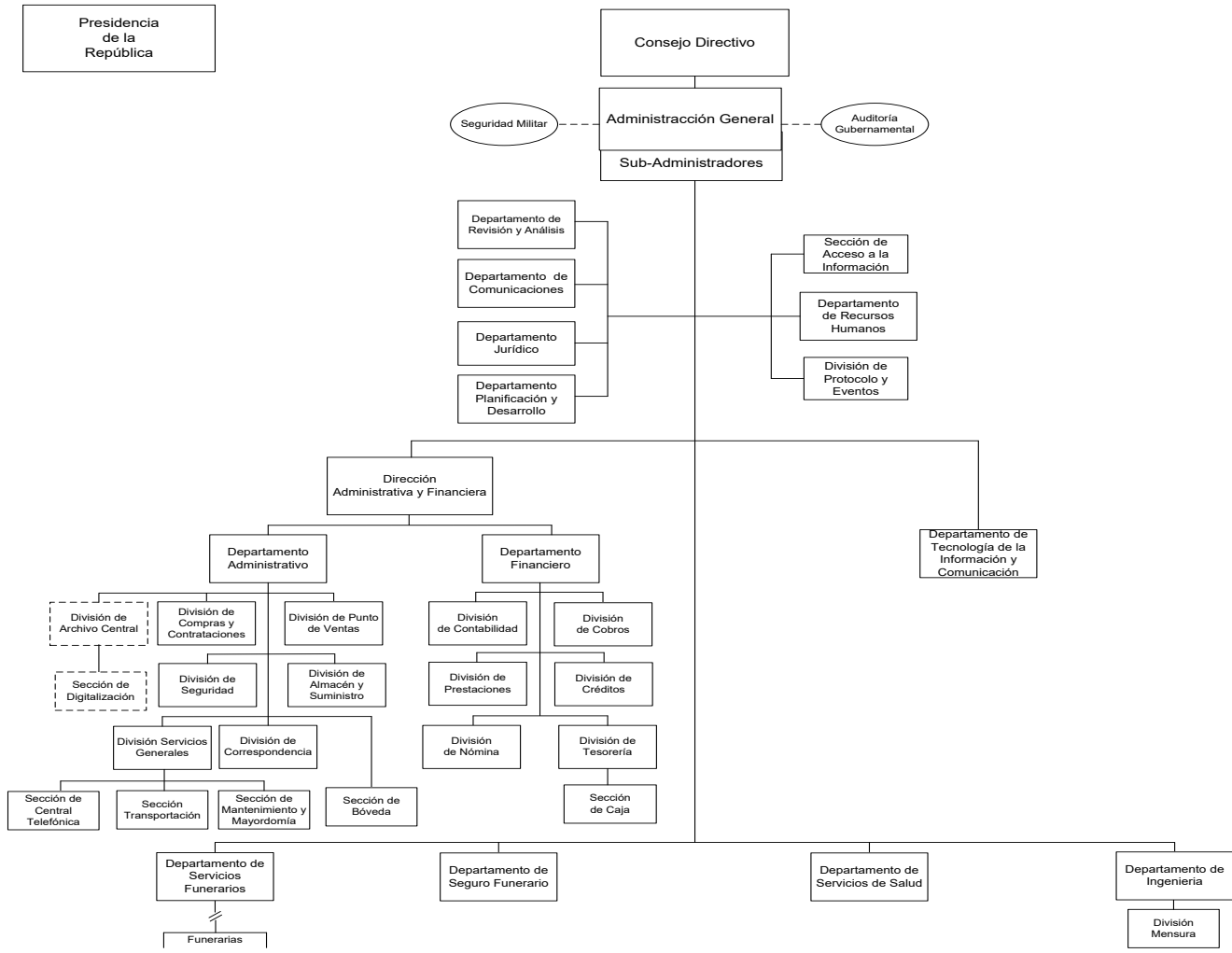

490



5202 - INSTITUTO DE AUXILIOS Y VIVIENDAS

Cuenta Ahorro Inversión y Financiamiento
Presupuesto 2020
Valores RD\$

DETALLE	PROYECTO
I. Ingresos Corrientes	443,253,664
Contribuciones a la seguridad social	91,575,837
Ventas de bienes y servicios	87,331,238
Transferencias y donaciones corrientes recibidas	264,346,589
II. Gastos Corrientes	415,567,482
Gastos de consumo	369,895,651
Prestaciones de la seguridad social (sistema propio de la empresa)	37,471,831
Transferencias corrientes otorgadas	8,200,000
III. (I-II) Resultado Económico	27,686,182
IV. Ingresos de Capital	28,279,925
V. Gastos de Capital	47,885,000
Proyectos de Inversión	47,885,000
VI. (IV-V) Resultado de Capital	(19,605,075)
VII. Total de Ingresos + Donaciones	471,533,589
VIII. Total de Gastos	463,452,482
IX. (VII-(VIII-Intereses)) Resultado Primario	8,081,107
X. (VII-VIII) Resultado Financiero	8,081,107
XI. Fuente Financieras	
XII. Aplicaciones Financieras	2,975,923
Disminución de Cuentas por Pagar	2,975,923
XIII. (XI-XII) Financiamiento Neto	(8,081,107)

Fuente : Sistema de Información de la Gestión Financiera (SIGEF)

5202 - INSTITUTO DE AUXILIOS Y VIVIENDAS

Distribución Institucional por Estructura Programática y Fuente de Financiamiento

Presupuesto 2020

Valores RD\$

1 de 1

CAPÍTULO - SUBCAPÍTULO - ESTRUCTURA PROGRAMÁTICA	FONDO GENERAL	FONDOS PROPIOS	TOTAL
5202 - INSTITUTO DE AUXILIOS Y VIVIENDAS	264,346,589	207,187,000	471,533,589
01 - INSTITUTO DE AUXILIOS Y VIVIENDAS	264,346,589	207,187,000	471,533,589
01 - Actividades centrales	193,332,573	104,610,716	297,943,289
00 - N/A.	193,332,573	104,610,716	297,943,289
00 - N/A.	193,332,573	104,610,716	297,943,289
0001 - Administración General y Coordinación Institucional	179,832,573	71,338,876	251,171,449
0002 - Administración Financiera	13,500,000	33,271,840	46,771,840
11 - Acceso a bajo costo de los servicios sociales para el público en general	19,000,000	41,358,162	60,358,162
02 - Ciudadanos reciben servicios funerarios	19,000,000	37,123,162	56,123,162
00 - N/A	19,000,000	37,123,162	56,123,162
0001 - Servicios Funerarios	19,000,000	33,923,162	52,923,162
0002 - Afiliación al Seguro Funerario		3,200,000	3,200,000
03 - Personas reciben Servicios Médicos y Odontológicos		4,235,000	4,235,000
00 - N/A		4,235,000	4,235,000
0001 - Servicios Ontológicos		2,235,000	2,235,000
0002 - Consultas Médicas		2,000,000	2,000,000
13 - Mejora en la calidad de vida de personas de escasos recursos	32,500,000	26,979,200	59,479,200
02 - Ciudadanos reciben asistencia social	32,500,000	16,927,200	49,427,200
00 - N/A.	32,500,000	16,927,200	49,427,200
0001 - Entrega de Útiles Escolares, Juguetes, Enseres del Hogar y Canastillas	32,500,000	13,150,000	45,650,000
0003 - Donaciones Médicas, Educativas y Recreativas		3,777,200	3,777,200
03 - Familias en condiciones de vulnerabilidad beneficiadas en el área de viviendas		10,052,000	10,052,000
00 - N/A		10,052,000	10,052,000
0001 - Reparación de Viviendas Y/O Donación de Materiales de Construcción A Familia de Escasos Recursos		10,052,000	10,052,000
98 - Administración de contribuciones especiales	19,514,016	26,157,815	45,671,831
00 - N/A.	19,514,016	26,157,815	45,671,831
00 - N/A.	19,514,016	26,157,815	45,671,831
0000 - Administración de Contribuciones Especiales	19,514,016	26,157,815	45,671,831
99 - Administración de transferencias y activos financieros		8,081,107	8,081,107
00 - N/A.		8,081,107	8,081,107
00 - N/A.		8,081,107	8,081,107
0000 - Administración de Transferencias y Activos Financieros		8,081,107	8,081,107
TOTAL	264,346,589	207,187,000	471,533,589

Fuente : Sistema de Información de la Gestión Financiera (SIGEF)

5202 - INSTITUTO DE AUXILIOS Y VIVIENDAS

Clasificación Objetal por Fuente de Financiamiento
Presupuesto 2020
Valores RD\$

		FUENTES INTERNAS		
OBJETO - CUENTA	FONDO GENERAL	FONDOS PROPIOS	TOTAL	
2.1	REMUNERACIONES Y CONTRIBUCIONES	179,832,573	5,240,000	185,072,573
2.1.1	REMUNERACIONES	147,339,034	2,600,000	149,939,034
2.1.2	SOBRESUELDOS	11,120,000	120,000	11,240,000
2.1.3	DIETAS Y GASTOS DE REPRESENTACIÓN	360,000	2,520,000	2,880,000
2.1.4	GRATIFICACIONES Y BONIFICACIONES	500,957		500,957
2.1.5	CONTRIBUCIONES A LA SEGURIDAD SOCIAL	20,512,582		20,512,582
2.2	CONTRATACIÓN DE SERVICIOS	8,000,000	52,097,416	60,097,416
2.2.1	SERVICIOS BÁSICOS	8,000,000	10,414,375	18,414,375
2.2.2	PUBLICIDAD, IMPRESIÓN Y ENCUADERNACIÓN		6,176,034	6,176,034
2.2.3	VIÁTICOS		925,510	925,510
2.2.4	TRANSPORTE Y ALMACENAJE		160,497	160,497
2.2.5	ALQUILERES Y RENTAS		2,500,000	2,500,000
2.2.6	SEGUROS		2,810,000	2,810,000
2.2.7	SERVICIOS DE CONSERVACIÓN, REPARACIONES MENORES E INSTALACIONES TEMPORALES		6,806,000	6,806,000
2.2.8	OTROS SERVICIOS NO INCLUIDOS EN CONCEPTOS ANTERIORES		13,555,000	13,555,000
2.2.9	OTRAS CONTRATACIONES DE SERVICIOS		8,750,000	8,750,000
2.3	MATERIALES Y SUMINISTROS	46,800,000	77,925,662	124,725,662
2.3.1	ALIMENTOS Y PRODUCTOS AGROFORESTALES	11,000,000	14,015,000	25,015,000
2.3.2	TEXTILES Y VESTUARIOS	3,500,000	1,851,500	5,351,500
2.3.3	PRODUCTOS DE PAPEL, CARTÓN E IMPRESOS	650,000	2,763,800	3,413,800
2.3.4	PRODUCTOS FARMACÉUTICOS		4,010,000	4,010,000
2.3.5	PRODUCTOS DE CUERO, CAUCHO Y PLÁSTICO		2,481,000	2,481,000
2.3.6	PRODUCTOS DE MINERALES, METÁLICOS Y NO METÁLICOS	8,000,000	15,514,500	23,514,500
2.3.7	COMBUSTIBLES, LUBRICANTES, PRODUCTOS QUÍMICOS Y CONEXOS		14,606,924	14,606,924
2.3.9	PRODUCTOS Y ÚTILES VARIOS	23,650,000	22,682,938	46,332,938
2.4	TRANSFERENCIAS CORRIENTES	19,514,016	26,157,815	45,671,831
2.4.1	TRANSFERENCIAS CORRIENTES AL SECTOR PRIVADO	19,514,016	25,957,815	45,471,831
2.4.9	TRANSFERENCIAS CORRIENTES A OTRAS INSTITUCIONES PÚBLICAS		200,000	200,000
2.6	BIENES MUEBLES, INMUEBLES E INTANGIBLES	10,200,000	14,685,000	24,885,000
2.6.1	MOBILIARIO Y EQUIPO	10,200,000	9,630,000	19,830,000
2.6.2	MOBILIARIO Y EQUIPO EDUCACIONAL Y RECREATIVO		230,000	230,000
2.6.3	EQUIPO E INSTRUMENTAL, CIENTÍFICO Y LABORATORIO		2,000,000	2,000,000
2.6.4	VEHÍCULOS Y EQUIPO DE TRANSPORTE, TRACCIÓN Y ELEVACIÓN		1,525,000	1,525,000
2.6.8	BIENES INTANGIBLES		1,300,000	1,300,000
2.7	OBRAS		3,000,000	3,000,000
2.7.1	OBRAS EN EDIFICACIONES		3,000,000	3,000,000
2.8	ADQUISICION DE ACTIVOS FINANCIEROS CON FINES DE POLÍTICA		20,000,000	20,000,000
2.8.4	OBLIGACIONES NEGOCIALES		20,000,000	20,000,000
4.2	Disminución de pasivos		2,975,923	2,975,923
4.2.1	Disminución de pasivos corrientes		2,975,923	2,975,923
4.3	Disminución de fondos de terceros		5,105,184	5,105,184
4.3.5	Disminución depósitos fondos de terceros		5,105,184	5,105,184
TOTAL		264,346,589	207,187,000	471,533,589

Fuente : Sistema de Información de la Gestión Financiera (SIGEF)

5205

CAPÍTULO

SUPERINTENDENCIA DE
PENSIONES

AÑO 2020

SUPERINTENDENCIA DE PENSIONES

Misión

Resguardar los derechos previsionales de los afiliados y sus beneficiarios aplicando las mejores prácticas de regulación y supervisión a los entes del Sistema Dominicano de Pensiones.

Visión

Consolidar y perfeccionar el Sistema Previsional Dominicano para que otorgue a los afiliados y sus beneficiarios las mejores pensiones de Latinoamérica.

Estructura Organizacional

Código: DES-EO-001

Version No. 1

Página 1 de 1

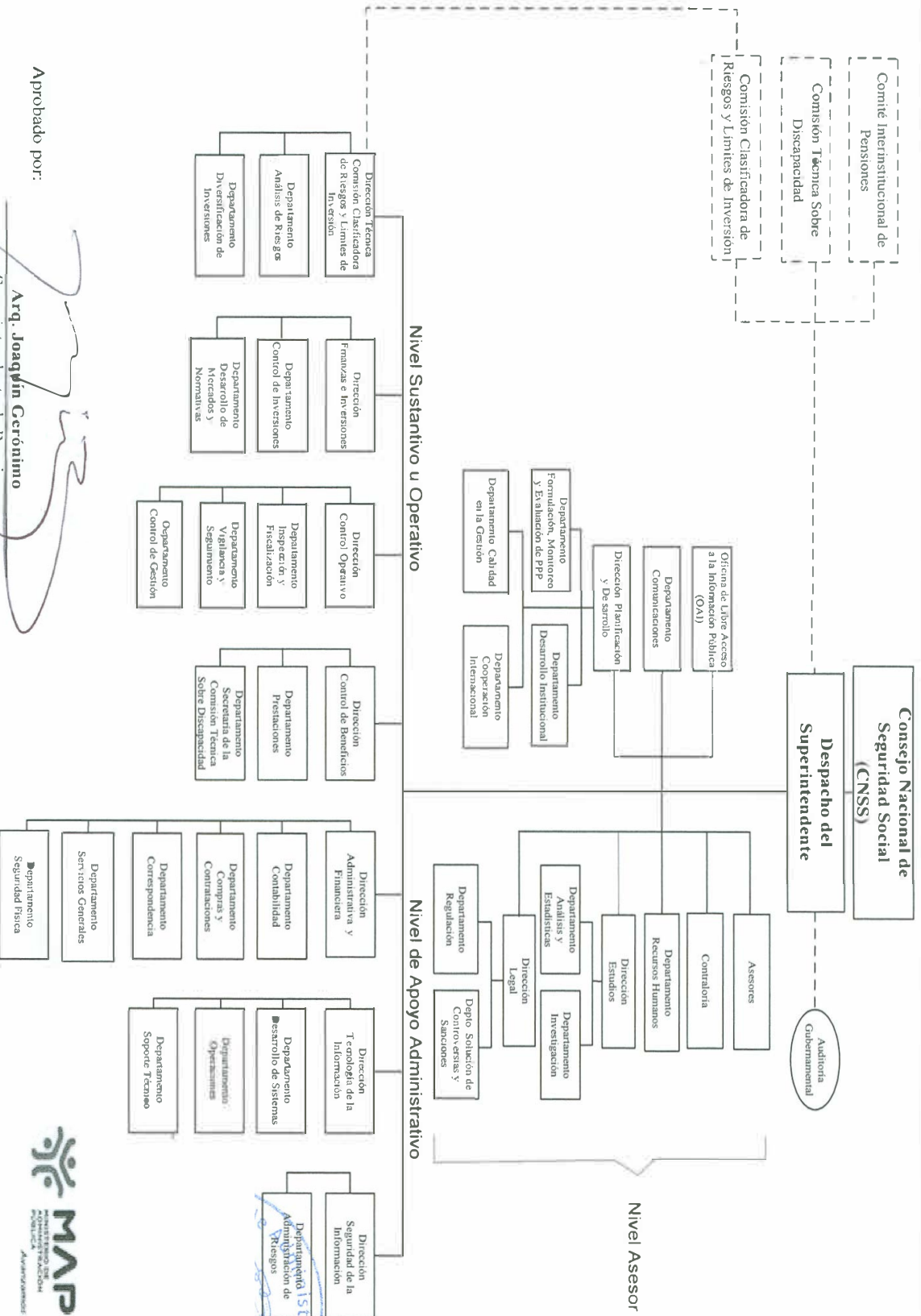

Aprobado por:

[Signature]
Arq. Joaquín Cerónimo
Superintendente de Pensiones
Octubre / 2013



Dirección de Diagnóstico y Diseño Organizacional
Octubre, 2013

5205 - SUPERINTENDENCIA DE PENSIONES

Cuenta Ahorro Inversión y Financiamiento
Presupuesto 2020
Valores RD\$

DETALLE	PROYECTO
I. Ingresos Corrientes	419,906,600
Contribuciones a la seguridad social	416,000,000
Rentas de la propiedad	900,000
Otros ingresos corrientes	3,006,600
II. Gastos Corrientes	384,640,055
Gastos de consumo	372,290,555
Transferencias corrientes otorgadas	12,349,500
III. (I-II) Resultado Económico	35,266,545
IV. Ingresos de Capital	
V. Gastos de Capital	35,266,545
Proyectos de Inversión	35,266,545
VI. (IV-V) Resultado de Capital	(35,266,545)
VII. Total de Ingresos + Donaciones	419,906,600
VIII. Total de Gastos	419,906,600
IX. (VII-(VIII-Intereses)) Resultado Primario	
X. (VII-VIII) Resultado Financiero	
XI. Fuente Financieras	
XII. Aplicaciones Financieras	
XIII. (XI-XII) Financiamiento Neto	

Fuente : Sistema de Información de la Gestión Financiera (SIGEF)

5205 - SUPERINTENDENCIA DE PENSIONES

Distribución Institucional por Estructura Programática y Fuente de Financiamiento
Presupuesto 2020
Valores RD\$

1 de 1

CAPÍTULO - SUBCAPÍTULO - ESTRUCTURA PROGRAMÁTICA	FONDOS PROPIOS
5205 - SUPERINTENDENCIA DE PENSIONES	419,906,600
01 - SUPERINTENDENCIA DE PENSIONES	419,906,600
11 - Supervisión y fiscalización del sistema dominicano de pensiones	407,557,100
01 - Acciones comunes	317,100,189
00 - N/A	317,100,189
0001 - Dirección y Coordinación Institucional	295,891,065
0002 - Regulación del Sistema Dominicano de Pensiones	10,604,562
0003 - Investigaciones y Estadísticas del Sistema Dominicano de Pensiones	10,604,562
02 - supervisor de las solicitudes de beneficios de los afiliados y su beneficiarios al sistema dominicano de pensio	23,395,696
00 - N/A	23,395,696
0001 - Supervision de Solicitudes de Pensiones Por Discapacidad-Sobrevivencia	11,697,848
0002 - Supervision de Solicitudes de Beneficios Por Ingresos Tardío	11,697,848
03 - Fiscalizacion de los procesos operativos de las AFP	37,121,376
00 - N/A	37,121,376
0001 - Supervision de los Procesos Críticos de la Afp (Afiliación, Dispersión y Traspaso)	6,186,896
0002 - Supervision de la Administración de Las Cuentas de Capitalización Individual	6,186,896
0003 - Supervision de la Entrega de Estados de Cuentas	6,186,896
0004 - Revisión de los Estados Financieros de Las Afp	6,186,896
0005 - Evaluación de Riesgo Operativo (Siro)	6,186,896
0006 - Inspección A Entidades Supervisadas	6,186,896
04 - Fiscalización de las inversiones de los fondos de pensiones de los afiliados	29,939,839
00 - N/A	29,939,839
0001 - Revisión y Supervision de la Calificación de Riesgo de los Instrumento Financieros y Su Emisor	14,969,919
0002 - Supervision de Gabinete de Las Inversiones de los Fondos de Pensiones	7,484,960
0003 - Supervision de la Valoración y Limites de Inversión de los Fondos de Pensiones	7,484,960
98 - Administración de contribuciones especiales	12,349,500
00 - N/A	12,349,500
00 - N/A	12,349,500
0000 - N/A	12,349,500
TOTAL	419,906,600

Fuente : Sistema de Información de la Gestión Financiera (SIGEF)

5205 - SUPERINTENDENCIA DE PENSIONES

Clasificación Objetal por Fuente de Financiamiento

Presupuesto 2020

Valores RD\$

		FUENTES INTERNAS
OBJETO - CUENTA		FONDOS PROPIOS
2.1	REMUNERACIONES Y CONTRIBUCIONES	297,543,827
2.1.1	REMUNERACIONES	191,824,921
2.1.2	SOBRESUELDOS	36,941,484
2.1.3	DIETAS Y GASTOS DE REPRESENTACIÓN	9,270,080
2.1.4	GRATIFICACIONES Y BONIFICACIONES	47,549,977
2.1.5	CONTRIBUCIONES A LA SEGURIDAD SOCIAL	11,957,365
2.2	CONTRATACIÓN DE SERVICIOS	57,697,445
2.2.1	SERVICIOS BÁSICOS	8,826,274
2.2.2	PUBLICIDAD, IMPRESIÓN Y ENCUADERNACIÓN	18,240,000
2.2.3	VIÁTICOS	4,409,374
2.2.4	TRANSPORTE Y ALMACENAJE	2,717,334
2.2.5	ALQUILERES Y RENTAS	3,646,824
2.2.6	SEGUROS	4,086,909
2.2.7	SERVICIOS DE CONSERVACIÓN, REPARACIONES MENORES E INSTALACIONES TEMPORALES	5,484,942
2.2.8	OTROS SERVICIOS NO INCLUIDOS EN CONCEPTOS ANTERIORES	10,285,788
2.3	MATERIALES Y SUMINISTROS	17,049,283
2.3.1	ALIMENTOS Y PRODUCTOS AGROFORESTALES	5,188,897
2.3.2	TEXTILES Y VESTUARIOS	1,223,354
2.3.3	PRODUCTOS DE PAPEL, CARTÓN E IMPRESOS	2,631,961
2.3.4	PRODUCTOS FARMACÉUTICOS	2,625
2.3.5	PRODUCTOS DE CUERO, CAUCHO Y PLÁSTICO	538,652
2.3.6	PRODUCTOS DE MINERALES, METÁLICOS Y NO METÁLICOS	57,750
2.3.7	COMBUSTIBLES, LUBRICANTES, PRODUCTOS QUÍMICOS Y CONEXOS	6,426,000
2.3.9	PRODUCTOS Y ÚTILES VARIOS	980,044
2.4	TRANSFERENCIAS CORRIENTES	12,349,500
2.4.1	TRANSFERENCIAS CORRIENTES AL SECTOR PRIVADO	9,632,500
2.4.7	TRANSFERENCIAS CORRIENTES AL SECTOR EXTERNO	2,717,000
2.6	BIENES MUEBLES, INMUEBLES E INTANGIBLES	35,266,545
2.6.1	MOBILIARIO Y EQUIPO	8,310,002
2.6.5	MAQUINARIA, OTROS EQUIPOS Y HERRAMIENTAS	115,500
2.6.6	EQUIPOS DE DEFENSA Y SEGURIDAD	1,155,000
2.6.8	BIENES INTANGIBLES	3,210,000
2.6.9	EDIFICIOS, ESTRUCTURAS, TIERRAS, TERRENOS Y OBJETOS DE VALOR	22,476,043
TOTAL		419,906,600

Fuente : Sistema de Información de la Gestión Financiera (SIGEF)

5206

CAPÍTULO

SUPERINTENDENCIA DE SALUD Y
RIESGOS LABORALES

AÑO 2020

SUPERINTENDENCIA DE SALUD Y RIESGOS LABORALES

Misión

Garantizar el cumplimiento íntegro de los objetivos y principios sociales en materia de Salud y Riesgos Laborales, dictados por la Ley 87-01 y sus Normas Complementarias, para proteger los intereses de los afiliados.

Visión

Ser reconocida en el ámbito Nacional e Internacional como una institución modelo, por su efectiva vigilancia de las entidades vinculadas al Seguro Familiar de Salud y al Seguro de Riesgos Laborales, comprometido con la seguridad integral, necesidades y expectativas de la población, hacia la universalización de la Seguridad Social en Salud y Riesgos Laborales.

Organigrama Institucional

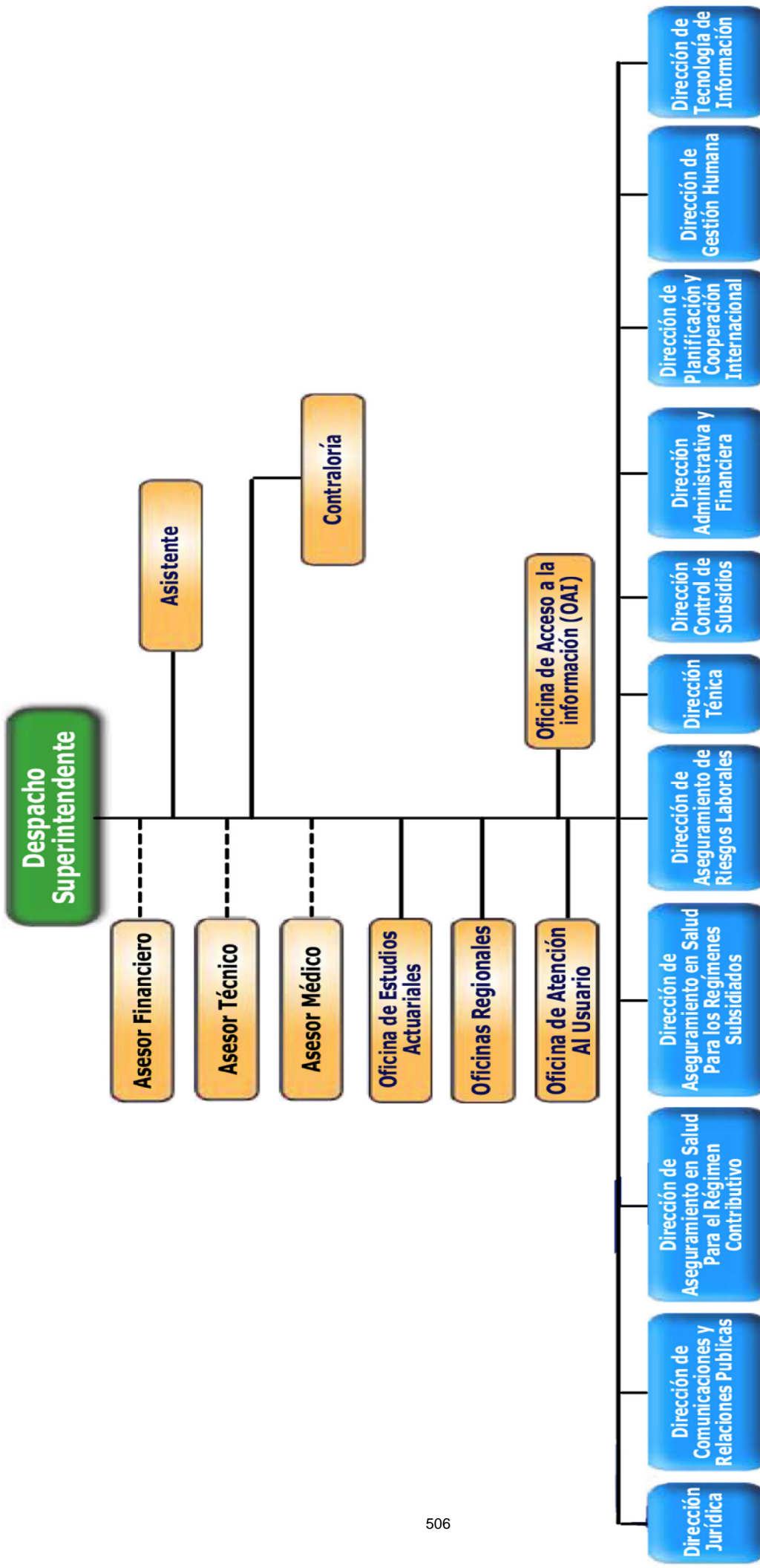

5206 - SUPERINTENDENCIA DE SALUD Y RIESGO LABORAL

Cuenta Ahorro Inversión y Financiamiento
Presupuesto 2020
Valores RD\$

DETALLE	PROYECTO
I. Ingresos Corrientes	740,000,000
Contribuciones a la seguridad social	728,839,783
Otros ingresos corrientes	11,160,217
II. Gastos Corrientes	672,027,000
Gastos de consumo	665,677,000
Transferencias corrientes otorgadas	6,350,000
III. (I-II) Resultado Económico	67,973,000
IV. Ingresos de Capital	
V. Gastos de Capital	67,973,000
Proyectos de Inversión	67,973,000
VI. (IV-V) Resultado de Capital	(67,973,000)
VII. Total de Ingresos + Donaciones	740,000,000
VIII. Total de Gastos	740,000,000
IX. (VII-(VIII-Intereses)) Resultado Primario	
X. (VII-VIII) Resultado Financiero	
XI. Fuente Financieras	
XII. Aplicaciones Financieras	
XIII. (XI-XII) Financiamiento Neto	

Fuente : Sistema de Información de la Gestión Financiera (SIGEF)

5206 - SUPERINTENDENCIA DE SALUD Y RIESGO LABORAL
 Distribución Institucional por Estructura Programática y Fuente de Financiamiento
 Presupuesto 2020
 Valores RD\$

1 de 1

CAPÍTULO - SUBCAPÍTULO - ESTRUCTURA PROGRAMÁTICA	FONDOS PROPIOS
5206 - SUPERINTENDENCIA DE SALUD Y RIESGO LABORAL	740,000,000
01 - SUPERINTENDENCIA DE SALUD Y RIESGO LABORAL	740,000,000
11 - Supervisión y regulación de los servicios de salud y riesgos laborales	731,427,000
02 - Ciudadanos con proteccion en los servicios de salud y riesgos laborales	731,427,000
00 - N/A	731,427,000
0001 - Direccion y Coordinacion	365,713,500
0002 - Regulacion y Supervision del Seguro Familiar de Salud y Riesgo Laborales	365,713,500
98 - Administración de las contribuciones especiales	6,350,000
00 - N/A.	6,350,000
00 - N/A.	6,350,000
0000 - Administración de Contribuciones Especiales	6,350,000
99 - Administración de transferencias y activos financieros	2,223,000
00 - N/A.	2,223,000
00 - N/A.	2,223,000
0000 - Administración de Transferencias y Activos Financieros	2,223,000
TOTAL	740,000,000

Fuente : Sistema de Información de la Gestión Financiera (SIGEF)

5206 - SUPERINTENDENCIA DE SALUD Y RIESGO LABORAL

Clasificación Objetal por Fuente de Financiamiento

Presupuesto 2020

Valores RD\$

		FUENTES INTERNAS
OBJETO - CUENTA		FONDOS PROPIOS
2.1	REMUNERACIONES Y CONTRIBUCIONES	476,178,373
2.1.1	REMUNERACIONES	295,019,961
2.1.2	SOBRESUELDOS	56,849,116
2.1.3	DIETAS Y GASTOS DE REPRESENTACIÓN	2,400,000
2.1.4	GRATIFICACIONES Y BONIFICACIONES	89,108,964
2.1.5	CONTRIBUCIONES A LA SEGURIDAD SOCIAL	32,800,332
2.2	CONTRATACIÓN DE SERVICIOS	152,952,795
2.2.1	SERVICIOS BÁSICOS	21,180,000
2.2.2	PUBLICIDAD, IMPRESIÓN Y ENCUADERNACIÓN	36,445,000
2.2.3	VIÁTICOS	6,360,000
2.2.4	TRANSPORTE Y ALMACENAJE	1,575,000
2.2.5	ALQUILERES Y RENTAS	5,100,000
2.2.6	SEGUROS	10,740,000
2.2.7	SERVICIOS DE CONSERVACIÓN, REPARACIONES MENORES E INSTALACIONES TEMPORALES	29,031,295
2.2.8	OTROS SERVICIOS NO INCLUIDOS EN CONCEPTOS ANTERIORES	42,521,500
2.3	MATERIALES Y SUMINISTROS	36,545,832
2.3.1	ALIMENTOS Y PRODUCTOS AGROFORESTALES	6,115,000
2.3.2	TEXTILES Y VESTUARIOS	3,450,000
2.3.3	PRODUCTOS DE PAPEL, CARTÓN E IMPRESOS	2,560,000
2.3.4	PRODUCTOS FARMACÉUTICOS	100,000
2.3.5	PRODUCTOS DE CUERO, CAUCHO Y PLÁSTICO	210,000
2.3.6	PRODUCTOS DE MINERALES, METÁLICOS Y NO METÁLICOS	60,000
2.3.7	COMBUSTIBLES, LUBRICANTES, PRODUCTOS QUÍMICOS Y CONEXOS	13,520,000
2.3.9	PRODUCTOS Y ÚTILES VARIOS	10,530,832
2.4	TRANSFERENCIAS CORRIENTES	6,350,000
2.4.1	TRANSFERENCIAS CORRIENTES AL SECTOR PRIVADO	5,350,000
2.4.2	TRANSFERENCIAS CORRIENTES AL GOBIERNO GENERAL NACIONAL	1,000,000
2.5	TRANSFERENCIAS DE CAPITAL	2,223,000
2.5.6	TRANSFERENCIAS DE CAPITAL AL SECTOR EXTERNO	2,223,000
2.6	BIENES MUEBLES, INMUEBLES E INTANGIBLES	65,750,000
2.6.1	MOBILIARIO Y EQUIPO	25,000,000
2.6.4	VEHÍCULOS Y EQUIPO DE TRANSPORTE, TRACCIÓN Y ELEVACIÓN	5,000,000
2.6.5	MAQUINARIA, OTROS EQUIPOS Y HERRAMIENTAS	2,750,000
2.6.8	BIENES INTANGIBLES	3,000,000
2.6.9	EDIFICIOS, ESTRUCTURAS, TIERRAS, TERRENOS Y OBJETOS DE VALOR	30,000,000
TOTAL		740,000,000

Fuente : Sistema de Información de la Gestión Financiera (SIGEF)

5207

CAPÍTULO

CONSEJO NACIONAL DE
SEGURIDAD SOCIAL

AÑO 2020

CONSEJO NACIONAL DE SEGURIDAD SOCIAL

Misión

Garantizar protección social, solidaria, suficiente y oportuna contra los riesgos de vejez, discapacidad, sobrevivencia, enfermedad, maternidad, infancia y riesgos laborales, procurando el mayor impacto social, económico y de calidad de vida de la población beneficiaria, cumpliendo con las normas establecidas.

Visión

Ser un sistema de seguridad social universal, dinámico y sostenible que garantice la prestación de los beneficios y servicios con calidad, eficiencia, transparencia y equidad.

ORGANIGRAMA GENERAL

Enero 2018

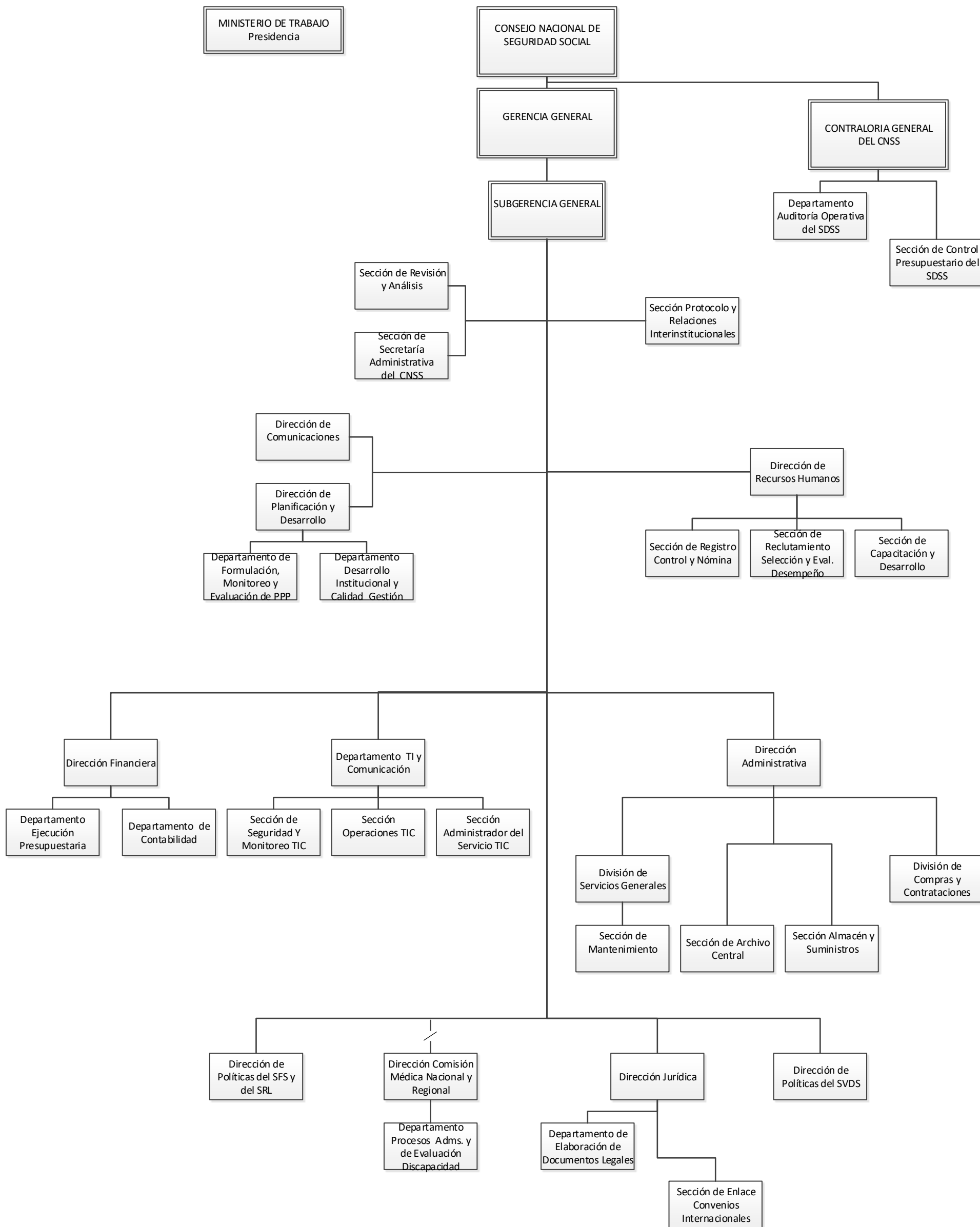

5207 - CONSEJO NACIONAL DE SEGURIDAD SOCIAL

Cuenta Ahorro Inversión y Financiamiento
Presupuesto 2020
Valores RD\$

DETALLE	PROYECTO
I. Ingresos Corrientes	11,861,843,152
Ventas de bienes y servicios	4,000,000
Transferencias y donaciones corrientes recibidas	11,850,363,152
Otros ingresos corrientes	7,480,000
II. Gastos Corrientes	11,847,105,386
Gastos de consumo	683,789,571
Transferencias corrientes otorgadas	11,163,315,815
III. (I-II) Resultado Económico	14,737,766
IV. Ingresos de Capital	25,800,000
V. Gastos de Capital	40,537,766
Proyectos de Inversión	40,537,766
VI. (IV-V) Resultado de Capital	(14,737,766)
VII. Total de Ingresos + Donaciones	11,887,643,152
VIII. Total de Gastos	11,887,643,152
IX. (VII-(VIII-Intereses)) Resultado Primario	
X. (VII-VIII) Resultado Financiero	
XI. Fuente Financieras	
XII. Aplicaciones Financieras	
XIII. (XI-XII) Financiamiento Neto	

Fuente : Sistema de Información de la Gestión Financiera (SIGEF)

5207 - CONSEJO NACIONAL DE SEGURIDAD SOCIAL

Distribución Institucional por Estructura Programática y Fuente de Financiamiento

Presupuesto 2020

Valores RD\$

1 de 1

CAPÍTULO - SUBCAPÍTULO - ESTRUCTURA PROGRAMÁTICA	FONDO GENERAL	FONDOS PROPIOS	TOTAL
5207 - CONSEJO NACIONAL DE SEGURIDAD SOCIAL	11,850,363,152	37,280,000	11,887,643,152
01 - CONSEJO NACIONAL DE LA SEGURIDAD SOCIAL -CNSS-	11,850,363,152	37,280,000	11,887,643,152
11 - Administración, recaudo y distribución del flujo de fondos	281,107,447	33,280,000	314,387,447
01 - Acciones comunes	230,250,892	33,280,000	263,530,892
00 - N/A	230,250,892	33,280,000	263,530,892
0001 - Dirección y Coordinación	145,256,253	33,280,000	178,536,253
0002 - Recaudación, Distribución y Pagos de los Fondos del Sdss	84,994,639		84,994,639
02 - Auditoría a empleadores y unidades receptores de fondos	50,856,555		50,856,555
00 - N/A	50,856,555		50,856,555
0001 - Auditoría A Empleadores y Unidades Receptoras de Fondos	50,856,555		50,856,555
12 - Promoción del SDSS y defensa de los afiliados	205,217,337		205,217,337
01 - Acciones comunes	123,699,935		123,699,935
00 - N/A	123,699,935		123,699,935
0001 - Dirección y Coordinación	113,834,935		113,834,935
0002 - Planificación y Estudios Técnicos	9,865,000		9,865,000
04 - Personas físicas y jurídicas reciben servicios de orientación, asesorías y defensa legal del SDSS	58,637,601		58,637,601
00 - N/A	58,637,601		58,637,601
0001 - Servicios de Información, Orientación, Defensoría y Consultas Legales.	58,637,601		58,637,601
05 - Personas físicas y jurídicas reciben promoción y difusión sobre el SDSS	22,879,801		22,879,801
00 - N/A	22,879,801		22,879,801
0001 - Actividades de Promoción E Información del Sdss	22,879,801		22,879,801
13 - Dirección y coordinación del Sistema Dominicano de Seguridad Social	201,472,553	3,750,000	205,222,553
01 - Acciones comunes	177,628,659	3,750,000	181,378,659
00 - N/A	177,628,659	3,750,000	181,378,659
0001 - Dirección y Administración	530,000		530,000
0002 - Cumplimiento de los Objetivos y Metas Gerenciales	177,098,659	3,750,000	180,848,659
02 - Resoluciones de políticas, normativas y convenios	6,643,894		6,643,894
00 - N/A	6,643,894		6,643,894
0001 - Seguimiento y Cumplimiento de Las Resoluciones de Políticas, Normativas y Convenios	6,643,894		6,643,894
03 - Notificaciones de dictámenes sobre el grado de discapacidad	17,200,000		17,200,000
00 - N/A	17,200,000		17,200,000
0001 - Evaluación y Calificación del Grado de Discapacidad	17,200,000		17,200,000
98 - Administración de contribuciones especiales	1,202,663	250,000	1,452,663
00 - N/A	1,202,663	250,000	1,452,663
00 - N/A	1,202,663	250,000	1,452,663
0000 - N/A	1,202,663	250,000	1,452,663
99 - Administración de transferencias y activos financieros	11,161,363,152		11,161,363,152
00 - N/A	11,161,363,152		11,161,363,152
00 - N/A	11,161,363,152		11,161,363,152
0000 - N/A	11,161,363,152		11,161,363,152
TOTAL	11,850,363,152	37,280,000	11,887,643,152

Fuente : Sistema de Información de la Gestión Financiera (SIGEF)

5207 - CONSEJO NACIONAL DE SEGURIDAD SOCIAL

Clasificación Objetal por Fuente de Financiamiento
Presupuesto 2020
Valores RD\$

		FUENTES INTERNAS		
OBJETO - CUENTA	FONDO GENERAL	FONDOS PROPIOS	TOTAL	
2.1	REMUNERACIONES Y CONTRIBUCIONES	473,077,817		473,077,817
2.1.1	REMUNERACIONES	348,034,550		348,034,550
2.1.2	SOBRESUELDOS	70,824,138		70,824,138
2.1.3	DIETAS Y GASTOS DE REPRESENTACIÓN	7,559,894		7,559,894
2.1.4	GRATIFICACIONES Y BONIFICACIONES	397,500		397,500
2.1.5	CONTRIBUCIONES A LA SEGURIDAD SOCIAL	46,261,735		46,261,735
2.2	CONTRATACIÓN DE SERVICIOS	146,250,608	32,249,400	178,500,008
2.2.1	SERVICIOS BÁSICOS	49,780,792		49,780,792
2.2.2	PUBLICIDAD, IMPRESIÓN Y ENCUADERNACIÓN	9,967,586		9,967,586
2.2.3	VIÁTICOS	1,620,000		1,620,000
2.2.4	TRANSPORTE Y ALMACENAJE	1,369,400		1,369,400
2.2.5	ALQUILERES Y RENTAS	21,696,878	25,480,880	47,177,758
2.2.6	SEGUROS	2,766,356	1,400,000	4,166,356
2.2.7	SERVICIOS DE CONSERVACIÓN, REPARACIONES MENORES E INSTALACIONES TEMPORALES	6,032,170		6,032,170
2.2.8	OTROS SERVICIOS NO INCLUIDOS EN CONCEPTOS ANTERIORES	46,505,426	5,368,520	51,873,946
2.2.9	OTRAS CONTRATACIONES DE SERVICIOS	6,512,000		6,512,000
2.3	MATERIALES Y SUMINISTROS	29,087,746	3,124,000	32,211,746
2.3.1	ALIMENTOS Y PRODUCTOS AGROFORESTALES	2,781,140		2,781,140
2.3.2	TEXTILES Y VESTUARIOS	491,800		491,800
2.3.3	PRODUCTOS DE PAPEL, CARTÓN E IMPRESOS	1,871,301		1,871,301
2.3.4	PRODUCTOS FARMACÉUTICOS	101,439		101,439
2.3.5	PRODUCTOS DE CUERO, CAUCHO Y PLÁSTICO	267,400		267,400
2.3.6	PRODUCTOS DE MINERALES, METÁLICOS Y NO METÁLICOS	165,200		165,200
2.3.7	COMBUSTIBLES, LUBRICANTES, PRODUCTOS QUÍMICOS Y CONEXOS	13,672,600		13,672,600
2.3.9	PRODUCTOS Y ÚTILES VARIOS	9,736,866	3,124,000	12,860,866
2.4	TRANSFERENCIAS CORRIENTES	11,162,965,815	350,000	11,163,315,815
2.4.1	TRANSFERENCIAS CORRIENTES AL SECTOR PRIVADO		350,000	350,000
2.4.2	TRANSFERENCIAS CORRIENTES AL GOBIERNO GENERAL NACIONAL	11,161,363,152		11,161,363,152
2.4.7	TRANSFERENCIAS CORRIENTES AL SECTOR EXTERNO	1,602,663		1,602,663
2.6	BIENES MUEBLES, INMUEBLES E INTANGIBLES	38,981,166	1,556,600	40,537,766
2.6.1	MOBILIARIO Y EQUIPO	24,677,107	1,556,600	26,233,707
2.6.5	MAQUINARIA, OTROS EQUIPOS Y HERRAMIENTAS	596,000		596,000
2.6.6	EQUIPOS DE DEFENSA Y SEGURIDAD	50,000		50,000
2.6.8	BIENES INTANGIBLES	13,658,059		13,658,059
TOTAL		11,850,363,152	37,280,000	11,887,643,152

Fuente : Sistema de Información de la Gestión Financiera (SIGEF)

5208

CAPÍTULO

SEGURO NACIONAL DE SALUD

AÑO 2020

SEGURO NACIONAL DE SALUD

Misión

Somos la institución responsable del aseguramiento social en salud, garantizando servicios de calidad, con trato humano.

Visión

Ser reconocida por la población dominicana como la mejor Administradora de Riesgos de Salud, con altos estándares de calidad, transparencia e innovación en su gestión garantizando la sostenibilidad institucional.



La ARS de todos

Seguro Nacional de Salud

ORGANIGRAMA ESTRUCTURAL SEPTIEMBRE - 2011

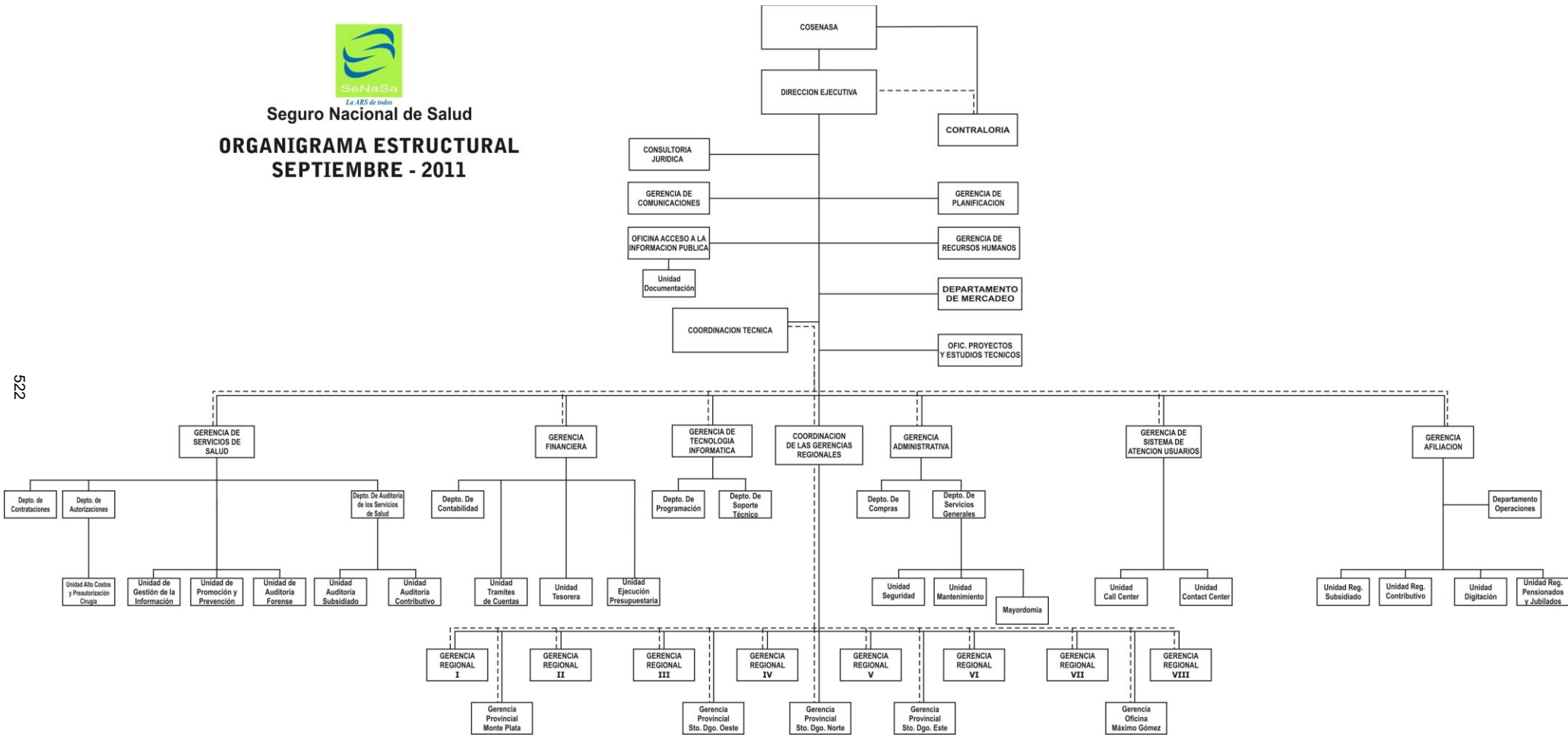

5208 - SEGURO NACIONAL DE SALUD

Cuenta Ahorro Inversión y Financiamiento
Presupuesto 2020
Valores RD\$

DETALLE	PROYECTO
I. Ingresos Corrientes	26,965,372,905
Ventas de bienes y servicios	15,504,840,905
Rentas de la propiedad	600,000,000
Transferencias y donaciones corrientes recibidas	10,860,532,000
II. Gastos Corrientes	26,355,172,540
Gastos de consumo	26,335,890,635
Transferencias corrientes otorgadas	19,281,905
III. (I-II) Resultado Económico	610,200,365
IV. Ingresos de Capital	
V. Gastos de Capital	10,200,365
Proyectos de Inversión	10,200,365
VI. (IV-V) Resultado de Capital	(10,200,365)
VII. Total de Ingresos + Donaciones	26,965,372,905
VIII. Total de Gastos	26,365,372,905
IX. (VII-(VIII-Intereses)) Resultado Primario	600,000,000
X. (VII-VIII) Resultado Financiero	600,000,000
XI. Fuente Financieras	
XII. Aplicaciones Financieras	600,000,000
Activos Financieros	600,000,000
XIII. (XI-XII) Financiamiento Neto	(600,000,000)

Fuente : Sistema de Información de la Gestión Financiera (SIGEF)

5208 - SEGURO NACIONAL DE SALUD

Distribución Institucional por Estructura Programática y Fuente de Financiamiento
Presupuesto 2020
Valores RD\$

1 de 1

CAPÍTULO - SUBCAPÍTULO - ESTRUCTURA PROGRAMÁTICA	FONDO GENERAL	FONDOS PROPIOS	TOTAL
5208 - SEGURO NACIONAL DE SALUD	10,860,532,000	16,104,840,905	26,965,372,905
01 - SEGURO NACIONAL DE SALUD	10,860,532,000	16,104,840,905	26,965,372,905
01 - Actividades centrales	931,972,114		931,972,114
00 - N/A	931,972,114		931,972,114
00 - N/A	931,972,114		931,972,114
0001 - Definición de Políticas Institucionales	2,000,000		2,000,000
0002 - Dirección y Coordinación	100,866,976		100,866,976
0003 - Servicios de Comunicación	62,980,921		62,980,921
0004 - Servicios de Recursos Humanos	116,334,060		116,334,060
0005 - Servicios de Planificación Institucional	36,749,973		36,749,973
0006 - Servicios Tecnológicos	90,591,378		90,591,378
0007 - Servicios Administrativos	315,455,601		315,455,601
0008 - Servicios Financiero	177,810,624		177,810,624
0009 - Gestión de la Calidad	29,182,581		29,182,581
11 - Gestión de atención al usuario de afiliación y salud	9,928,559,886	15,485,559,000	25,414,118,886
02 - Usuarios atendidos en los centros de atención del Seguro Nacional de Salud (SENASA)	409,688,534		409,688,534
00 - N/A	409,688,534		409,688,534
0001 - Coordinación de Las Regionales	319,908,476		319,908,476
0002 - Usuarios y Prestadores Atendidos	89,780,058		89,780,058
03 - Afiliados al régimen subsidiado del Seguro Familiar de Salud (SFS)	73,455,064		73,455,064
00 - N/A	73,455,064		73,455,064
0001 - Afiliación y Carnetización del Régimen Subsidiado	73,455,064		73,455,064
04 - Afiliados al régimen contributivo al Seguro Nacional de Salud (SeNaSa)	134,667,616		134,667,616
00 - N/A	134,667,616		134,667,616
0001 - Afiliación y Carnetización del Régimen Contributivo	97,940,086		97,940,086
0002 - Afiliación y Carnetización de Otros Planes de Salud	36,727,530		36,727,530
05 - Afiliados al Plan Especial Transitorio de Pensionados y Jubilados del Estado	36,727,530		36,727,530
00 - N/A	36,727,530		36,727,530
0001 - Afiliación y Carnetización del Plan Especial de Pensiones y Jubilaciones	36,727,530		36,727,530
06 - Afiliado en los regímenes de servicios de salud con eventos cubiertos	9,274,021,142	15,485,559,000	24,759,580,142
00 - N/A	9,274,021,142	15,485,559,000	24,759,580,142
0001 - Contrataciones de Prestadores	54,953,615		54,953,615
0002 - Auditoría de Salud Privada y Mixta	73,271,486	15,485,559,000	15,558,830,486
0003 - Autorizaciones de Servicios de Salud	8,945,796,041		8,945,796,041
0004 - Senasa Cuida de Ti	200,000,000		200,000,000
96 - Deuda pública y otras operaciones		600,000,000	600,000,000
00 - N/A		600,000,000	600,000,000
00 - N/A		600,000,000	600,000,000
0000 - N/A		600,000,000	600,000,000
98 - Administración de contribuciones especiales		19,281,905	19,281,905
00 - N/A		19,281,905	19,281,905
00 - N/A		19,281,905	19,281,905
0000 - Administración de Contribuciones Especiales		19,281,905	19,281,905
TOTAL	10,860,532,000	16,104,840,905	26,965,372,905

Fuente : Sistema de Información de la Gestión Financiera (SIGEF)

5208 - SEGURO NACIONAL DE SALUD

Clasificación Objetal por Fuente de Financiamiento
Presupuesto 2020
Valores RD\$

OBJETO - CUENTA		FUENTES INTERNAS		
		FONDO GENERAL	FONDOS PROPIOS	TOTAL
2.1	REMUNERACIONES Y CONTRIBUCIONES	1,296,217,007		1,296,217,007
2.1.1	REMUNERACIONES	773,975,599		773,975,599
2.1.2	SOBRESUELDOS	285,028,822		285,028,822
2.1.3	DIETAS Y GASTOS DE REPRESENTACIÓN	7,526,492		7,526,492
2.1.4	GRATIFICACIONES Y BONIFICACIONES	133,516,187		133,516,187
2.1.5	CONTRIBUCIONES A LA SEGURIDAD SOCIAL	96,169,907		96,169,907
2.2	CONTRATACIÓN DE SERVICIOS	9,481,549,344	15,485,559,000	24,967,108,344
2.2.1	SERVICIOS BÁSICOS	87,757,421		87,757,421
2.2.2	PUBLICIDAD, IMPRESIÓN Y ENCUADERNACIÓN	35,608,225		35,608,225
2.2.3	VIÁTICOS	12,469,650		12,469,650
2.2.4	TRANSPORTE Y ALMACENAJE	11,273,830		11,273,830
2.2.5	ALQUILERES Y RENTAS	43,823,446		43,823,446
2.2.6	SEGUROS	13,539,877		13,539,877
2.2.7	SERVICIOS DE CONSERVACIÓN, REPARACIONES MENORES E INSTALACIONES TEMPORALES	26,051,330		26,051,330
2.2.8	OTROS SERVICIOS NO INCLUIDOS EN CONCEPTOS ANTERIORES	9,251,025,565	15,485,559,000	24,736,584,565
2.3	MATERIALES Y SUMINISTROS	72,565,284		72,565,284
2.3.1	ALIMENTOS Y PRODUCTOS AGROFORESTALES	20,282,075		20,282,075
2.3.2	TEXTILES Y VESTUARIOS	54,387		54,387
2.3.3	PRODUCTOS DE PAPEL, CARTÓN E IMPRESOS	17,445,695		17,445,695
2.3.4	PRODUCTOS FARMACÉUTICOS	76,080		76,080
2.3.7	COMBUSTIBLES, LUBRICANTES, PRODUCTOS QUÍMICOS Y CONEXOS	19,084,957		19,084,957
2.3.9	PRODUCTOS Y ÚTILES VARIOS	15,622,090		15,622,090
2.4	TRANSFERENCIAS CORRIENTES		19,281,905	19,281,905
2.4.1	TRANSFERENCIAS CORRIENTES AL SECTOR PRIVADO		19,281,905	19,281,905
2.6	BIENES MUEBLES, INMUEBLES E INTANGIBLES	422,587		422,587
2.6.1	MOBILIARIO Y EQUIPO	422,587		422,587
2.7	OBRAS	9,777,778		9,777,778
2.7.1	OBRAS EN EDIFICACIONES	9,777,778		9,777,778
4.1	Incremento de activos financieros		600,000,000	600,000,000
4.1.1	Incremento de activos financieros corrientes		600,000,000	600,000,000
TOTAL		10,860,532,000	16,104,840,905	26,965,372,905

Fuente : Sistema de Información de la Gestión Financiera (SIGEF)